Suchá nádrž U Zoji - Situace 1 : 1000

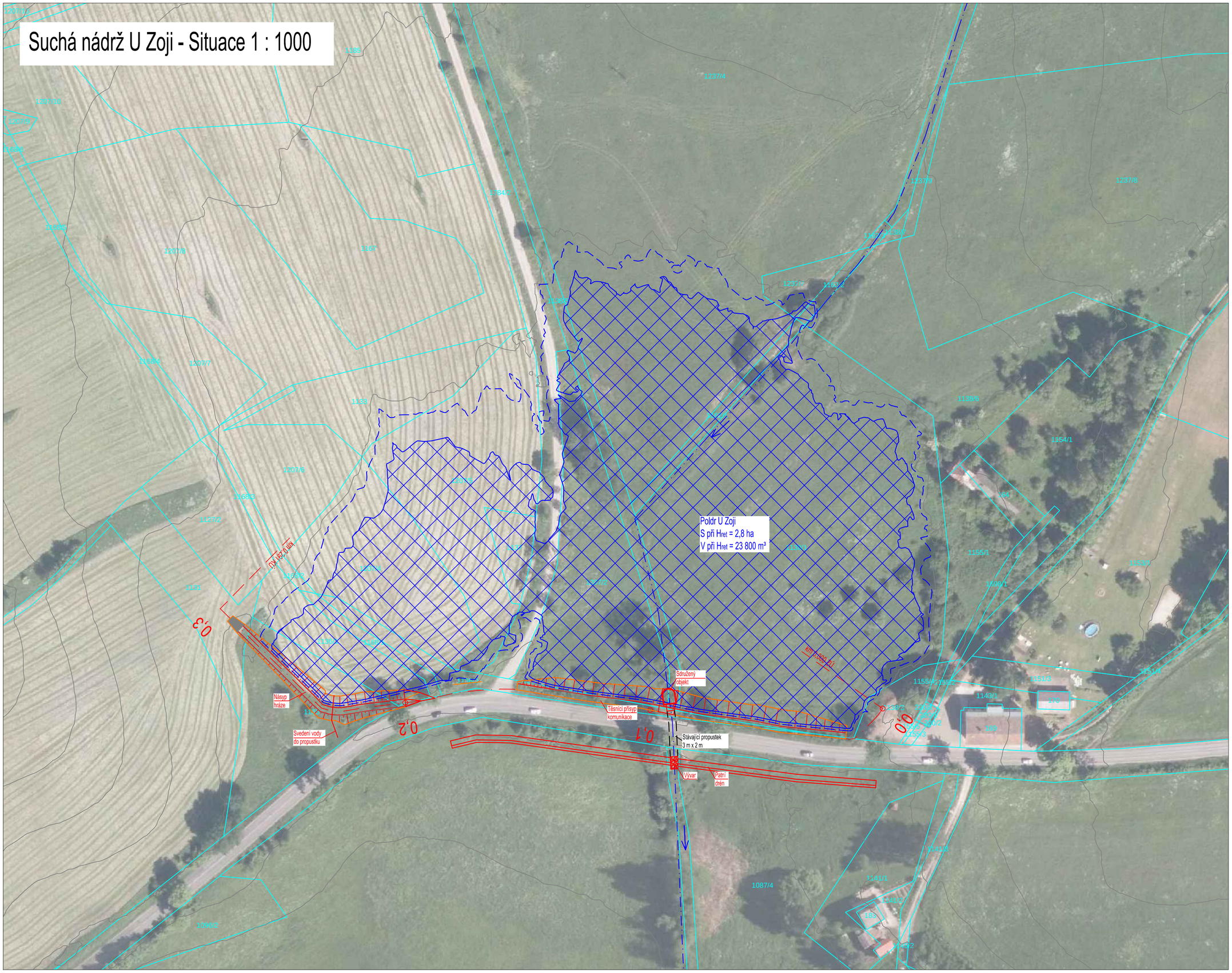

Legenda
- KN
- KN
- osa toku
- návrhový stav
- vodní hladina

S

ENVICONS s. r. o.
Sídlo a provozovna společnosti
Hradecká 569
533 52 Pardubice - Polabiny
Tel. / FAX: +420 466 531 787
info@envicons.cz • www.envicons.cz

Datum / Date
11/2015

Zakázka č. / Job No.
22/2015

Stupeň / Stage
STUDIE

Kraj / Region
Královéhradecký

Stavební úřad / Building Authority
OÚ Rudník

Katastrální území / Catastral Area
Rudník, Vlčice u Trutnova, Mladé Buky, Jánské Lázně, Černý Důl

Objednatel / Client
Obec Rudník

Akce / Project
Studie protipovodňových opatření v povodí Čisté

Stavební objekt / Building construction

Název / Title
Suchá nádrž U Zoji - situace

Zodpovědný projektant / Responsible designer

Manažer projektu / Project manager
Ing. Helena Vondrušková

Návrh vypracoval / Elaborated by
Ing. Michael Novák

Měřítko / Scale
1 : 1 000

Souprava / Copy

Výkres č. / DWG No.
9.2 A