Stávající návrhy opatření byly zjištěny pouze dva: LAPV Fořt a poldr K4J.
Lokalita pro akumulaci povrchových vod (LAPV) Fořt je stanovena v Generelu LAPV.
Výstavba nádrže Fořt zasáhne území bývalých stejnojmenných lázní a průmyslový areál AVON AUTOMOTIVE a.s.
V tabulce jsou uvedeny popisné informace k LAPV Fořt, jako výřez z karty (Generel LAPV).

Suchá nádrž K4J v k.ú. Javorník v Krkonoších byla převzata z Územního plánu obce Rudník.
Zátopě poldru byla vymezena plocha 1,5 ha a na výstavbu hráze 0,2 ha.

1. *Název lokality*	2. *Vodní tok*	3. *Pořadové číslo*
Fořt	**Čistá**	**22**
4. *Oblast povodí*	5. *Dílčí povodí*	6. *Číslo hydrologického pořadí*
Labe	Horního a středního Labe	1-01-01-028
7. *Kategorie*	8. *Plocha povodí*	9. *Plocha lokality*
B	30,2 km^2	134,4 ha

10. *Vodohospodářský význam*

Potenciální objem až 13,3 mil. m^3 je rezervním vodárenským zdrojem pro zásobování pitnou vodou obcí v okolí nádrže a pro nalepšování průtoků v Čisté a na Labi nad Lesem království. Víceúčelové využití by umožnilo zajistit protipovodňovou ochranu pro zástavbu podél Čisté v úseku Rudník – Hostinné.

11. *Současné využití území plochy*

Zemědělský půdní fond - 66 ha; lesní půda - 64,8 ha; vodní plochy - 0,3 ha; ostatní - 3,4 ha

12. *Dotčené kraje a obce*

Královéhradecký kraj - Černý Důl, Dolní Lánov, Prosečné, Rudník

13. *Dotčené objekty (podle klasifikace ČSÚ - údaje za rok 2008)*

Budovy k bydlení - 11, průmyslové budovy - 1, ostatní budovy - 1

14. *Zájmy ochrany přírody a krajiny*

Je evidován výskyt kriticky ohrožené mihule potoční.

15. *Kulturní památky*

Nejsou evidovány.

16. *Poznámka*

Rozsah lokality byl stanoven s ohledem na stávající zástavbu obce Fořt.

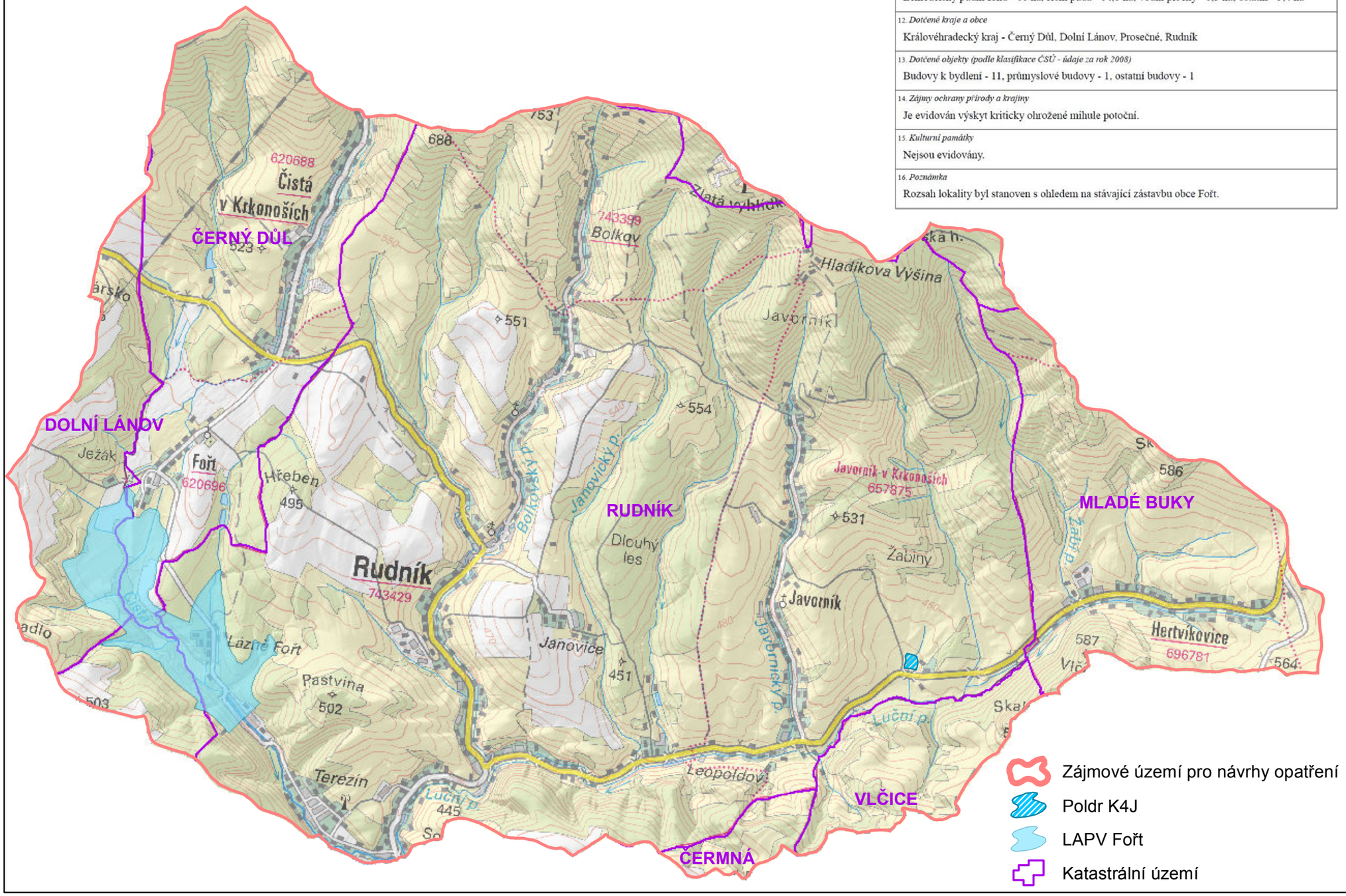

ENVICONS s.r.o.
Sídlo a provozovna společnosti
Hradecká 569
533 52 Pardubice - Polabiny
Tel. / Fax: + 420 466 531 787
info@envicons.cz - www.envicons.cz

Datum / Date: 10/2015

Zakázka č. / Job No.: 22/2015

Stupeň / Stage: STUDIE

Kraj / Region: Královehradecký

Stavební úřad / Building authority: OÚ Rudník

Katastrální území / Cadastral area: Rudník, Vlčice u Trutnova, Mladé Buky, Janské Lázně, Černý Důl

Objednatel / Client: Obec Rudník

Akce / Project: **Studie protipovodňových opatření v povodí Čisté**

Stavební objekt / Building construction:

Název / Title: **Stávající návrhy opatření**

Zodpovědný projektant / Responsible designer:

Manažer projektu / Project manager: Ing. Helena Vondrušková

Návrh, vypracoval / Elaborated by: Ing. Renata Kolářová

Měřítko / Scale: 1 : 35 000

Souprava / Copy:

Výkres č. / DWG No.: 7.1