ÚZEMNÍ PLÁN
RUDNÍK
II.2.a. KOORDINAČNÍ VÝKRES

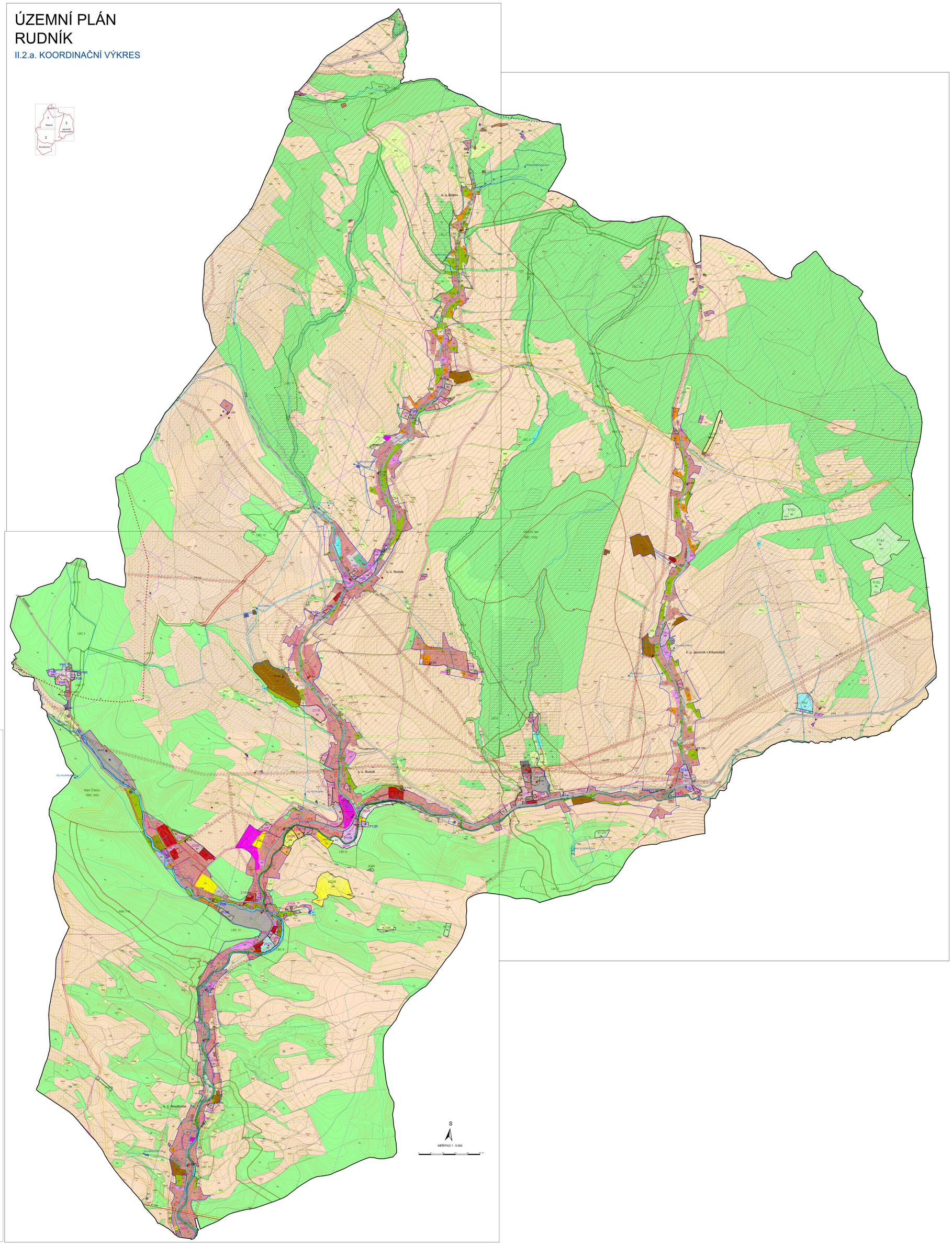

ÚZEMNÍ PLÁN
RUDNÍK
II.2.a. KOORDINAČNÍ VÝKRES

HRANICE

- hranice řešeného území
- hranice katastrálního území
- hranice zastavěného území ke dni 20. 1. 2014
- hranice zastavitelných ploch
- hranice ploch přestavby
- hranice ploch změn v krajině
- hranice stavební uzávěry

PLOCHY S ROZDÍLNÝM ZPŮSOBEM VYUŽITÍ

PLOCHY STABILIZOVANÉ	PLOCHY ZMĚN	PLOCHY OZENINÝCH REZERV	
			PLOCHY BYDLENÍ
BI			v bytových domech
			PLOCHY SMÍŠENÉ OBYTNÉ
SV	SV		venkovské
			PLOCHY REKREACE
RI	RI		plochy staveb pro rodinnou rekreaci
RZ			zahrádkové osady
			PLOCHY OBČANSKÉHO VYBAVENÍ
OV	OV		veřejná infrastruktura
OM	OM		komerční zařízení malá a střední
OS	OS		tělovýchovná a sportovní zařízení
OH			hřbitovy
			PLOCHY VÝROBY A SKLADOVÁNÍ
VL			lehký průmysl
VZ			zemědělská výroba
			PLOCHY SMÍŠENÉ VÝROBNÍ
VS	VS		
			PLOCHY DOPRAVNÍ INFRASTRUKTURY
DI	DI	(DS)	silniční
			PLOCHY TECHNICKÉ INFRASTRUKTURY
TI	TI		inženýrské sítě
	TO		plochy pro stavby a zařízení pro nakládání s odpady
PV	PV		**PLOCHY VEŘEJNÝCH PROSTRANSTVÍ**
			PLOCHY ZELENĚ
ZP			přírodního charakteru
W	W		**PLOCHY VODNÍ A VODOHOSPODÁŘSKÉ**
NZ			**PLOCHY ZEMĚDĚLSKÉ**
NL	NL		**PLOCHY LESNÍ**
			PLOCHY SMÍŠENÉ NEZASTAVĚNÉHO ÚZEMÍ
NSp			přírodní
	NSps		přírodní a sportovní

PLOCHY POUZE S MOŽNOSTÍ VYVLASTNĚNÍ

VEŘEJNĚ PROSPĚŠNÉ STAVBY

- VD – dopravní infrastruktura – terminál autobusové dopravy
- VT – technická infrastruktura – čistírna odpadních vod
- VT – technická infrastruktura – kanalizace, výtlačná kanalizace

INFORMATIVNÍ ÚDAJE

- významný vyhlídkový bod
- hranice biosférické rezervace UNESCO – Krkonoše shodná s NATURA 2000 - evropsky významnou lokalitou Krkonoše
- 4 migračně významné území

Poznámka:

1/ V řešeném území je plocha biosférické rezervace UNESCO – Krkonoše shodná s NATURA 2000 - evropsky významnou lokalitou Krkonoše.

2/ Severní část řešeného území se nachází ve vodním díle - ochranné pásmo podpovrchových vod Krystalinika Jizerských hor a Krkonoš a jižní část v Podkrkonošském permokarbonu.

3/ V řešeném území jsou v zastavěné části katastrální území Rudník a Javorník, 4 Celé řešené území je územím s archeologickými nálezy.

5 Celé území obce se nachází v migrační významném území.

L – graficky nevyjádřený limit bude specifikovaný v textové části odůvodnění územního plánu

R – plocha územní rezervy

* – plocha určená k zastavění rozhodnutím či souhlasem, které nebyly zdánlivě mocí, avšak přitažlivá obecně či využití nejsou dosud zapsány v KN

LIMITY VYUŽITÍ ÚZEMÍ

NOSITEL LIMITU	LIMIT	
		OCHRANA LESA
		les hospodářský
		les zvláštního určení
		vzdálenost 50 m od okraje lesa
		OCHRANA PŘÍRODY A KRAJINY
		NATURA 2000 - ptačí oblast
		NATURA 2000 - evropsky významná lokalita [1]
		biosférická rezervace UNESCO [1]
		III. zóna národního parku
		ochranné pásmo národního parku
		OCHRANA PŮDY
		odvodňovací zařízení
		areál odvodnění
		hranice, kde BPEJ a třída ochrany
		I. a II. třída ochrany půdního fondu
		OCHRANA PODZEMNÍCH A POVRCHOVÝCH VOD
		vodní zdroj
		vodní tok
		záplavové území aktivní
		záplavové území Q 100
		vodní útvar podpovrchových vod [2]
		chráněná oblast přirozené akumulace vod
		ochranné pásmo II. stupně přírodního léčivého zdroje a zdroje přírodní stravitelné vody
		ochranná pásma vodních zdrojů povrchové vody
		I. stupeň
		PHO2a
		PHO2b
		lokality morfologicky, geologicky a hydrologicky vhodné pro akumulaci povrchových vod
	3	prostorová oblast
		OCHRANA ÚZEMÍ PŘED NEPŘÍZNIVÝMI GEOLOGICKÝMI VLIVY
		haldy, odvaly
		staré důlní díla
		poddolované území - bodové
		poddolované území - plošné
		sesuvné území aktivní - bodové
		sesuvné území potenciální - bodové
		sesuvné území potenciální - plošné
		střední radioekologická zátěž - bodová
		nejvyšší radioekologická zátěž - bodová
		střední radioekologická zátěž - plošná
		nejvyšší radioekologická zátěž - plošná
		nelokalizované ložisko vyhrazeného nerostu
		OCHRANA PAMÁTEK
		nemovitá kulturní památka
	4	území s archeologickými nálezy
		HYGIENA ŽIVOTNÍHO PROSTŘEDÍ
		staré zátěže území a kontaminované plochy
		OCHRANA DOPRAVNÍ INFRASTRUKTURY
		ochranné pásmo silnice I. třídy
		ochranné pásmo silnice II. třídy
		ochranné pásmo silnice III. třídy
		ostatní komunikace

NOSITEL LIMITU	LIMIT	
		OCHRANA TECHNICKÉ INFRASTRUKTURY
	L	ochranné pásmo čerpací stanice vodovodního řadu
	L	ochranné pásmo zemního vodojemu
	L	ochranné pásmo vodovodního řadu
	L	ochranné pásmo čistírny odpadních vod
	L	ochranné pásmo jednotné kanalizace
	L	ochranné pásmo splaškové kanalizace
	L	ochranné pásmo elektronického komunikačního zařízení
	L	ochranné pásmo komunikačního vedení
		ochranné pásmo radiového směrového spoje
		ochranné pásmo elektronicovodu
	L	ochranné pásmo elektrické stanice pro transformaci VN/NN
	L	ochranné pásmo malé vodní elektrárny
		ochranné pásmo nadzemního elektrického vedení V/N
		ochranné pásmo nadzemního elektrického vedení VN
	L	ochranné pásmo podzemního elektrického vedení VN
	L	ochranné pásmo regulační stanice vysokotlakého plynovodu
	L	ochranné pásmo regulační stanice středotlakého plynovodu
	L	bezpečnostní a ochranné pásmo vysokotlakého plynovodu
	L	ochranné pásmo středotlakého plynovodu
		ochranné pásmo katodové ochrany plynovodu
		OBRANA STÁTU A OCHRANA OBYVATEL
		objekt požární ochrany

ÚZEMNÍ SYSTÉM EKOLOGICKÉ STABILITY

STAV	NÁVRH	
		regionální biocentrum
		regionální biokoridor
		místní biocentrum
		místní biokoridor

TECHNICKÁ INFRASTRUKTURA

NÁVRH	
	VODOVODY A KANALIZACE
	čerpací stanice kanalizace
	čistírna odpadních vod
	výtlačná kanalizace
	kanalizace
	vodovodní řad
	ODPADOVÉ HOSPODÁŘSTVÍ
	plochy pro stavby a zařízení pro nakládání s odpady

NEMOTOROVÁ DOPRAVA

STAV	
	cyklotrasa
	turistická stezka

S

MĚŘÍTKO 1 : 5 000

0 0,1 0,2 0,3 0,4 0,5 km

ZÁZNAM O ÚČINNOSTI ÚZEMNÍHO PLÁNU RUDNÍK	
Územní plán Rudník vydán	Zastupitelstvo obce Rudník
Číslo usnesení zastupitelstva obce	
Číslo jednací	
Datum nabytí účinnosti	
Pořizovatel	Městský úřad Vrchlabí
Oprávněná úřední osoba pořizovatele	Ing. Miroslava Adamová
Funkce oprávněné úřední osoby pořizovatele	referent Odboru rozvoje města a územního plánování
Razítko	Podpis

INTEGROVANÝ OPERAČNÍ PROGRAM

EVROPSKÁ UNIE
EVROPSKÝ FOND PRO REGIONÁLNÍ ROZVOJ
INVESTICE PRO VAŠI BUDOUCNOST

ODPOVĚDNÝ ZASTUPCE PROJEKTANTA: Ing. arch. Jaroslava Kloučová	PROJEKTANT: Ateliér Jihočeského Kraje	SPOLUPRACE:	SURPMO, a.s. Tř.Dr.Peška 1, 323 05 Plzeň
ZODPOVĚDNÝ PROJEKTANT: Otec Rudník Mestský úřad Vrchlabí	URBA Královeráčecky	OBEC Rudník	Projektová dokumentace: SO 03 Hrazení, Krásné Třída ČSA 219 Zakázkové číslo: 2014/0014
Odůvodnění Územního plánu Rudník			ÚČELOVÝ STUPEŇ: ÚPD
			FORMÁT:
		PROFESE:	URB
		DATUM:	03/2015
Koordinační výkres		MĚŘÍTKO: 1 : 5 000	ČÍSLO: II.2.a.