ÚZEMNÍ PLÁN
RUDNÍK

II.2.c. VÝKRES PŘEDPOKLÁDANÝCH ZÁBORŮ PŮDNÍHO FONDU

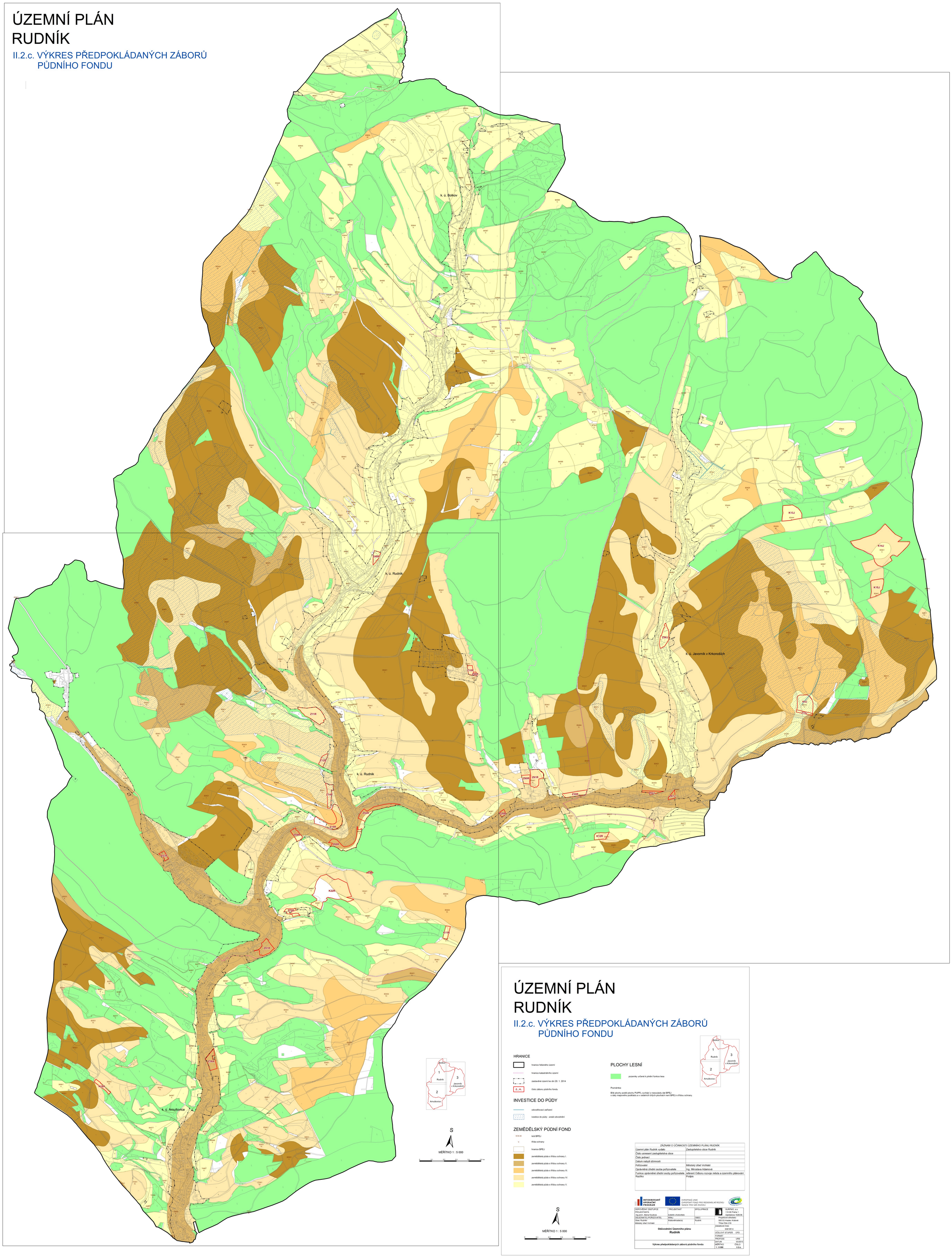

ÚZEMNÍ PLÁN
RUDNÍK

II.2.c. VÝKRES PŘEDPOKLÁDANÝCH ZÁBORŮ PŮDNÍHO FONDU

HRANICE

- hranice řešeného území
- hranice katastrálního území
- zastavěné území ke dni 20. 1. 2014
- Z... K... číslo záboru půdního fondu

INVESTICE DO PŮDY

- odvodňovací zařízení
- ivestice do půdy - areál odvodnění

ZEMĚDĚLSKÝ PŮDNÍ FOND

- 8.34.44 kód BPEJ
- V. třída ochrany
- hranice BPEJ
- zemědělská půda s třídou ochrany I.
- zemědělská půda s třídou ochrany II.
- zemědělská půda s třídou ochrany III.
- zemědělská půda s třídou ochrany IV.
- zemědělská půda s třídou ochrany V.

PLOCHY LESNÍ

- pozemky určené k plnění funkce lesa

Poznámka:

Bílé plochy podél plochy PUPFL vychází z nesouladu dat BPEJ s daty mapového podkladu a v ostatních bílých plochách není BPEJ s třídou ochrany.

S

MĚŘÍTKO 1 : 5 000

ZÁZNAM O ÚČINNOSTI ÚZEMNÍHO PLÁNU RUDNÍK	
Územní plán Rudník vydalo	Zastupitelstvo obce Rudník
Číslo usnesení zastupitelstva obce	
Číslo jednací	
Datum nabytí účinnosti	
Pořizovatel	Městský úřad Vrchlabí
Oprávněná úřední osoba pořizovatele	Ing. Miroslava Adamová
Funkce oprávněné úřední osoby pořizovatele	referent Odboru rozvoje města a územního plánování
Razítko	Podpis

INTEGROVANÝ OPERAČNÍ PROGRAM

EVROPSKÁ UNIE
EVROPSKÝ FOND PRO REGIONÁLNÍ ROZVOJ
ŠANCE PRO VÁŠ ROZVOJ

ODPOVĚDNÝ ZÁSTUPCE PROJEKTANTA	PROJEKTANT	SPOLUPRÁCE	SUPRMO, a.s.
Ing. arch. Alena Koubová	kolektiv zhotovitele		110 00 Praha 1
OBJEDNATEL/POŘIZOVATEL	KRAJ	OBEC	Opatovická 1626/36
Obec Rudník	Královéhradecký	Rudník	Projektové středisko:
Městský úřad Vrchlabí			500 03 Hradec Králové
			Třída ČSA 218
			Zakázkové číslo: 038198/14
Odůvodnění Územního plánu **Rudník**			ÚČELOVÝ STUPEŇ: ÚPD
			FORMÁT:
			PROFESE: URB
Výkres předpokládaných záborů půdního fondu			DATUM: 03/2015
			MĚŘÍTKO: **1 : 5 000** ČÍSLO: **II.2.c.**